# RZUT PARTERU
# PROJEKTOWANE POSADZKI

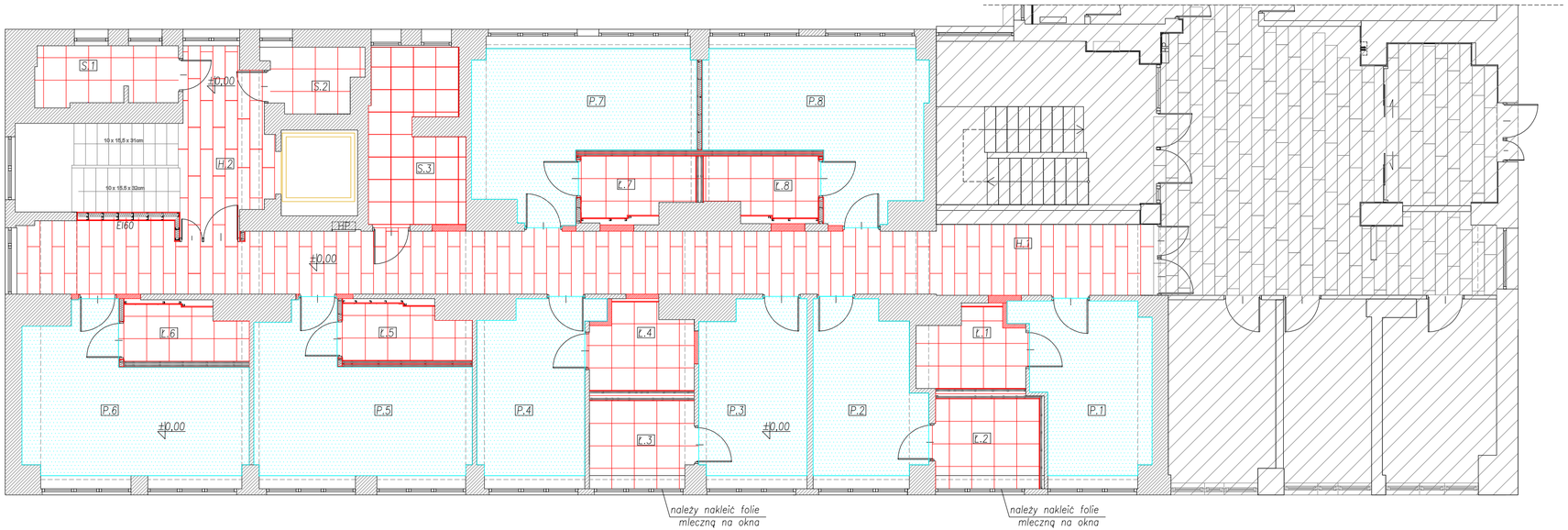


## PLAN LOKACYJNY

*Rzut parteru*

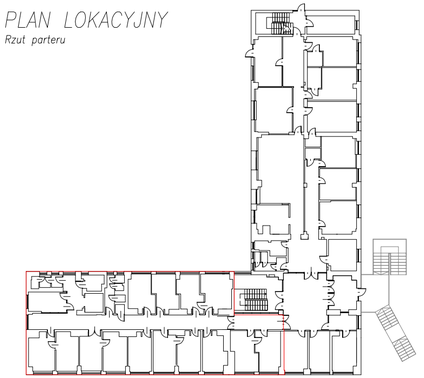

*część podlegająca opracowaniu*

| LP. | Symbol | Nazwa pomieszczenia | Powierzchnia [m2] |
|---|---|---|---|
| 1 | H.1 | Korytarz główny | 52,76 |
| 2 | H.2 | Korytarz | 10,10 |
| 3 | P.1 + Ł.1 | Pokój 1 | 20,84 |
| 4 | P.2 + Ł.2 | Pokój 2 | 18,15 |
| 5 | P.3 + Ł.3 | Pokój 3 | 18,47 |
| 6 | P.4.+Ł.4 | Pokój 4 | 19,25 |
| 6 | P.5 + Ł.5 | Pokój 5 | 25,46 |
| 7 | P.6 + Ł.6 | Pokój 6 | 25,93 |
| 8 | P.7 + Ł.7 | Pokój 7 | 25,77 |
| 9 | P.8 + Ł.8 | Pokój 8 | 25,70 |
| 11 | S.1 | Magazyn | 5,73 |
| 12 | S.2 | Pralnia/Suszarnia | 4,14 |
| 13 | S.3 | Kuchnia | 11,01 |
| SUMA POWIERZCHNI | | | 263,31 |

## LEGENDA:

Obszar poza opracowaniem

POSADZKA
*Projektowana posadzka z płytek winylowych podłogowych, o rozmiarach około 1300x320x2,5 mm. W kolorze beton ciepłoszary. Klasa ścieralności Stosować płytki jak w holu głównym.*

60 / 60
*Projektowana posadzka, płytki ceramiczne/gresowe 60x60cm, płytki o klasie ścieralności V, antypoślizgowe o klasie R13. Kolorystyka dostosowana do koloru płytek na ścianach oraz kolorystyce utrzymanej na pierwszym piętrze budynku.*

POSADZKA
*W pomieszczeniach należy zdemontować istniejące posadzki: wykładzinę materiałową oraz panele podłogowe. Projektuje się oczyszczenie powierzchni podłogi. W przypadku konieczności wyrównanie wylewką samopoziomującą gr. ok. 5mm. Zagruntowanie podłogi betonowej/wylewki. Na wylewce należy ułożyć folię budowlaną, podkład o grubości ok.5mm (grubość podkładu dobrać w taki sposób, aby projektowane panele podłogowe zlicowały się z powierzchnią posadzki w korytarzu. Stosować panele a klasie ścieralności AC5. Stosować panele imitujące drewno. Stosować kolorystykę zgodną z kolorystyką paneli w pokojach w drugim skrzydle parteru (I – etap robót budowlanych)*

*UWAGI:*
1. *Wszystkie wymiary sprawdzić na budowie. W razie rozbieżności powiadomić Projektanta.*
2. *Wymiary na rysunku podano w cm.*
3. *Kolorystykę oraz materiały stolarki i wykończenia pomieszczeń należy wykonać jak w pozostałej części parteru (wcześniejszy etap). Wszystkie rozwiązania materiałowe i kolorystyczne ostatecznie muszą zostać zatwierdzone przez Inwestora.*
4. *Rozwiązania materiałowe i technologiczne zawarte w projekcie należy traktować jako przykładowe, wyznaczające typ oraz standard planowany dla danego elementu projektu. Na etapie realizacji inwestycji konkretne rozwiązania materiałowe i technologiczne mogą zostać zastąpione rozwiązaniami alternatywnymi pod warunkiem zachowania parametrów technicznych i estetycznych oraz pod warunkiem wyrażenia zgody przez Inwestora i Projektanta.*

ELEMENTY PROJEKTOWANE ZAZNACZONO KOLOREM CZERWONYM


ZBP ZESPÓŁ BIUR PROJEKTOWYCH
Zespół Biur Projektowych
ul. Świętokrzyska 12,
30 - 015 Kraków,
tel./fax. (12) 423 47 39
+48 607 616 222
+48 692 239 165
e - mail: biuro@wolarek-zatorowski.eu
www.wolarek-zatorowski.eu


| | | | | |
|---|---|---|---|---|
| Temat: | Roboty budowlane polegające na remoncie pomieszczeń parteru w budynku Małopolskiego Ośrodka Doradztwa Rolniczego zlokalizowanego przy ul. Osiedlowej 9 w Karniowicach. | | | |
| Inwestor: | Małopolski Ośrodek Doradztwa Rolniczego ul. Osiedlowa 9, 32-082 Karniowice | | | |
| Adres: | ul. Osiedlowa 9, Karniowice | | | |
| Projektant: | mgr inż. Piotr Wolarek MAP/0174/POOK/09 | | | |
| Opracowanie: | inż. arch. Kinga Łysejko | | | |
| Tytuł: | RZUT PARTERU PROJEKTOWANE POSADZKI | | | |
| Data: 02.2022 | Branża: BUDOWLANA | Faza: PROJEKT WYKONAWCZY | Skala: 1:100 | Nr rysunku: A-03 |